LE SERVICE PERISCOLAIRE
ECOLE DE GLAY
ANNEE SCOLAIRE 2023-2024

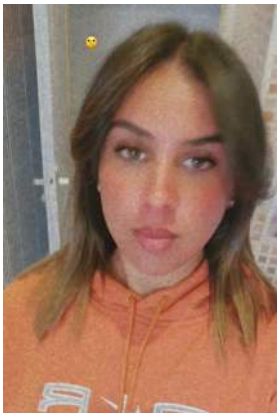

BENKHEIRA Inès, RIZZITELLI Daryl et BAILLY Mégane

Horaires des accueils : matin 7h-8h20 soir 16h15-18h30

Numéros de contact

équipe : 07.76.88.95.65

Responsable enfance Jeunesse : 06.89.98.84.66

————————————————————————————————————-

PARTIE A DECOUPER ET A REMETTRE DANS LE CAHIER DE VOTRE ENFANT

Nom et prénom de votre enfant:

Ecole fréquentée:

Numéros de téléphone des responsables légaux:

Régime alimentaire: néant sans porc sans viande

Droit à l'image : oui non

Problèmes de santé:

Personnes habilitées à récupérer votre enfant et qui se présenteront avec pièce d'identité:

LE SERVICE PERISCOLAIRE
ECOLE DES GROUILLERES
ANNEE SCOLAIRE 2022-2023

THIBAULT Françoise, BAYLE Severine et BERGANIN Christine

Horaires des accueils : matin 7h-8h20 soir 16h15-18h30

Numéros de contact

équipe : 06.08.89.08.42

Responsable enfance Jeunesse : 06.89.98.84.66

———————————————————————————————————-

PARTIE A DECOUPER ET A REMETTRE DANS LE CAHIER DE VOTRE ENFANT

Nom et prénom de votre enfant:

Ecole fréquentée:

Droit à l'image: oui non

Numéros de téléphone des responsables légaux:

Régime alimentaire: néant sans porc sans viande

Problèmes de santé:

Personnes habilitées à récupérer votre enfant et qui se présenteront avec pièce d'identité:

LE SERVICE PERISCOLAIRE
ECOLE DU VILLAGE-A L'ESPACE BENATRU
ANNEE SCOLAIRE 2023-2024

MELKI Barbara et RAULT Maeva

Horaires des accueils : matin 7h-8h20 soir 16h15-18h30

Numéros de contact

équipe : 06.73.68.97.13

Responsable enfance Jeunesse : 06.89.98.84.66

PARTIE A DECOUPER ET A REMETTRE DANS LE CAHIER DE VOTRE ENFANT

Nom et prénom de votre enfant:

Ecole fréquentée:

Droit à l'image : oui non

Numéros de téléphone des responsables légaux:

Régime alimentaire: néant sans porc sans viande

Problèmes de santé:

Personnes habilitées à récupérer votre enfant et qui se présenteront avec pièce d'identité: